

MONOGRAFI
KELURAHAN KEDAMAIAN



KELURAHAN KEDAMAIAN
KECAMATAN KEDAMAIAN
KOTA BANDAR LAMPUNG
TAHUN 2023

KATA PENGANTAR

Puji syukur kehadiran Allah SWT, karena berkat rahmat dan ridho-Nya Monografi Kelurahan Kedamaian ini dapat kami susun sebagai kelengkapan administrasi kelurahan dan sebagai pelengkap dalam rangka Lomba Kelurahan Berprestasi, 10 Program Pokok PKK, UP2K dan UPGK serta Posyandu Tingkat Kota Bandar Lampung Tahun 2023.

Monografi Kelurahan ini memuat aspek pembangunan Kelurahan Kedamaian baik fisik maupun non fisik, sehingga dapat memberikan gambaran tentang tingkat kemajuan Kelurahan Kedamaian.

Monografi Kelurahan Kedamaian ini dapat tersusun berkat bimbingan Bapak Camat Kedamaian beserta staf, dan Bapak - Bapak Uspika, Dinas /Instansi terkait, para Tokoh Masyarakat, Agama, Pemuda, PKK dan warga Masyarakat Kelurahan Kedamaian.

Kami menyadari bahwa didalam penyusunan Monografi Kelurahan Kedamaian ini masih banyak kekurangan. Untuk itu kami mengharapkan saran dan usulan yang sifatnya membangun guna perbaikan pada masa yang akan datang. Dengan tersusunnya Monografi Kelurahan Kedamaian, dapat memberikan manfaat bagi pihak yang terkait dan dapat dijadikan sebagai pedoman kelurahan.

Demikian Monografi Kelurahan Kedamaian kami buat, kami ucapkan terimakasih.

Kedamaian, 08 Januari 2024

LURAH KEDAMAIAN,



NETI GUSNINA, SE

NIP. 19830804 200801 2 008

DAFTAR ISI

COVER

KATA PENGANTAR

DAFTAR ISI

PENDAHULUAN

GAMBARAN UMUM KELURAHAN KEDAMAIAN

1. SEJARAH KELURAHAN
2. SEJARAH KEPEMIMPINAN
3. KONDISI GEOGRAFIS
4. ADMINISTRATIF
5. KEPENDUDUKAN
6. SARANA DAN PRASARAN
7. SUMBER DAYA MANUSIA

PENDAHULUAN

GAMBARAN UMUM KELURAHAN KEDAMAIAAN

1. SEJARAH KELURAHAN

Kelurahan Kedamaian terletak di sebelah timur, yang berbatasan dengan Kecamatan Panjang dan Kecamatan Sukarame, nama Kedamaian diberikan oleh Pemerintah Belanda pada tahun 1928 dan nama tersebut disetujui oleh tua – tua kampung, yang mempunyai arti **PERDAMAIAAN** antara **KERATON BALAU** dengan pihak **Pemerintah Hindia Belanda**.

Saat itu Kampung Kedamaian masih tunduk pada Kecamatan Natar Kabupaten Lampung Selatan, baru pada tahun 1968 Kampung Kedamaian masuk ke dalam Kecamatan Kedaton, warga Balau Kabupaten Lampung Selatan, maka pada tanggal **08 Juni 1982** Kampung Kedamaian masuk kedalam wilayah Kecamatan Tanjungkarang Timur Kodya Bandar Lampung dengan berubah status dari **Kampung** menjadi **Kelurahan**.

Pada tanggal 10 Agustus 1988 Kelurahan Kedamaian dimekarkan menjadi 2 yaitu Kelurahan Pemekaran Campang Raya dan Kedamaian.

Bersasarkan Peraturan Daerah Nomor 4 Tahun 2012 Pada tanggal **04 Oktober 2012** Kelurahan Kedamaian Kecamatan Tanjung Karang Timur menjadi pemekaran Kecamatan Kedamaian. Pemekaran dari Kelurahan Kedamaian adalah Kelurahan Bumi Kedamaian.

Kecamatan terdiri dari 7 (Tujuh) Kelurahan yaitu :

1. Kelurahan Kedamaian;
2. Kelurahan Bumi Kedamaian;
3. Kelurahan Tanjung Gading;
4. Kelurahan Tanjung Raya;
5. Kelurahan Tanjung Agung Raya;
6. Kelurahan Tanjung Baru;
7. Kelurahan Kali Balau Kencana.

Visi

“Bandar Lampung sehat, cerdas, beriman, berbudaya, nyaman, unggul dan berdaya saing berbasis ekonomi untuk kemakmuran rakyat”

Misi

Untuk mewujudkan Visi Kota Bandar Lampung maka perlu ditempuh melalui 7 (tujuh) misi pembangunan daerah sebagai berikut :

1. Meningkatkan kualitas dan pelayanan kesehatan masyarakat;
2. Meningkatkan kualitas dan pelayanan pendidikan masyarakat;
3. Meningkatkan daya dukung infrastruktur dalam skala mantap untuk mendukung pengembangan ekonomi dan pelayanan sosial;
4. Mengembangkan dan memperkuat ekonomi daerah untuk meningkatkan kesejahteraan rakyat;
5. Mengembangkan masyarakat agamis, berbudaya dan mengembangkan budaya daerah untuk membangun masyarakat yang religius;
6. Mewujudkan pembangunan yang berkelanjutan, pemerintahan yang baik dan bersih, berorientasi kemitraan dengan masyarakat dan dunia usaha menuju tata kelola pemerintahan yang baik, bersih, berwibawa dan bertanggung jawab untuk mendukung investasi;
7. Mempertahankan dan meningkatkan kualitas lingkungan hidup skala kota yang sehat, sejuk, bersih dan nyaman bagi kehidupan masyarakat dan ekosistem lingkungan perkotaan

2. SEJARAH KEPEMIMPINAN

Sejarah Kepemimpinan Kelurahan Kedamaian pada dibawah ini :

1. BAPAK TUMENGGUNG	Tahun
2. BAPAK A. TAHAR	Tahun
3. BAPAK A. HAMID	Tahun
4. BAPAK P.N. NURJATI	Tahun 1945 / 1968
5. BAPAK MAHADI BALAW	Tahun 1968 / 1974
6. BAPAK YAHYA HUSIN ST. SEJATI	Tahun 1974 / 1984
7. BAPAK SYARIFUDDIN SULAIMAN	Tahun 1984 / 1989
8. BAPAK SYAFRI. YS (PELKS. HARIAN)	Tahun 1989 / 1990
9. BAPAK T U H I D	Tahun 1990 / 1992
10. BAPAK Drs. ASRORI	Tahun 1992 / 1993
11. BAPAK SULFAKAR, BA	Tahun 1993 / 1995
12. BAPAK SYAMSUL BAHRI	Tahun 1995 / 2002
13. BAPAK A. SANIP, SE	Tahun 19 – 01 – 2004 S/d 2007
14. BAPAK Drs. SUHERMAN. P	Tahun 2007 / 2008
15. BAPAK ZAINI, S.Sos	Tahun 2008 S/d 01 – 10 - 2011
16. BAPAK AMIRUDDIN, S.Sos	Tahun 01 – 10 – 2011 S/d 18 – 03 – 2013
17. BAPAK Drs. HI. RUSLI BURHANUDDIN	Tahun 19 – 03 – 2013 S/d 13 – 03 – 2015
18. BAPAK MURSID ARIYANTO	Tahun 16 – 03 – 2015 S/d 31 – 12 – 2016
19. BAPAK BUNYAMIN, SH	Tahun 26 – 01 – 2017 S/d 30 – 11 – 2021
20. IBU NETI GUSNINA, SE	Tahun 01 – 12 – 2021 Sampai Dengan Sekarang.

3. KONDISI GEOGRAFIS

a. Letak dan Luas Wilayah.

1. Luas dan Wilayah

- a. Luas Kelurahan : 175 Ha
- b. Batas Wilayah
 - Sebelah Utara : Kel. Jagabaya II
 - Sebelah Barat : Kel. Tanjung Agung Raya
 - Sebelah Timur : Kel. Tanjung Baru
 - Sebelah Selatan : Kel. Kota Baru

2. Orbitasi (Jarak dari pusat pemerintahan)

- a. Jarak dari Kelurahan Ke Kecamatan : ± 2.5 Km
- b. Jarak dari Kelurahan Ke Kota Administratif : ± 3.5 Km
- c. Jarak dari Kelurahan Ke Ibukota / Kab. Kota : ± 3.5 Km
- d. Jarak dari Kelurahan Ke Propinsi : ± 7 Km
- e. Jarak dari Kelurahan Ke Ibukota Negara : ± 300 Km

4. ADMINISTRATIF

Struktur Organisasi Kelurahan Kedamaian, terdiri dari Aparatur Sipil Negara (ASN) dan Tenaga Kontrak Sukarela (TKS) Kelurahan, berjumlah 13 (Tiga Belas) orang, dengan rincian sebagai berikut :



Kelurahan Kedamaian terdiri dari 2 Lingkungan yang terbagi menjadi 13 Rt pada Lingkungan 1 dan 5 Rt pada Lingkungan 2.



Potensi Keamanan terdapat 28 orang Anggota LINMAS Kelurahan Kedamaian, dimana tugas LINMAS untuk menjaga keamanan dan ketertiban di bawah Pembinaan Babinsa dan Bhabinkamtibmas Kelurahan Kedamaian

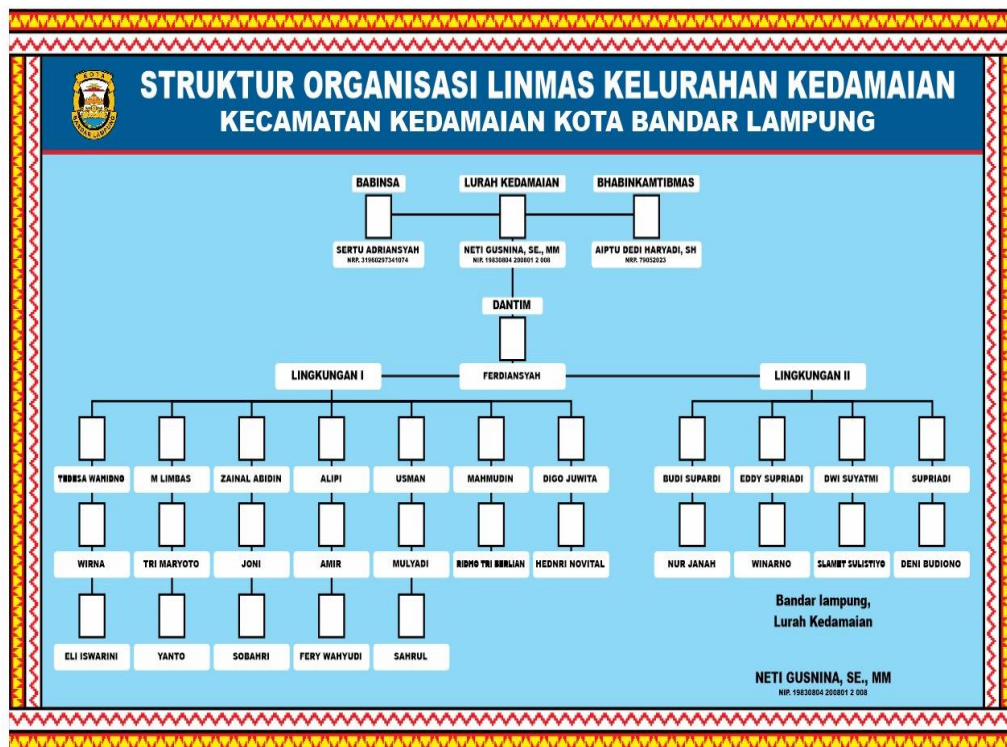

b. Iklim

Kondisi Geografis

Kondisi Topografi tersebut menunjukkan bahwa secara umum kondisi wilayah Kelurahan Kedamaian pada Dataran Tinggi. Kondisi wilayah yang datar menjadi suatu potensi serta konsekuensi dalam pengelolaan dan pengembangan wilayah. Diantaranya dalam perkembangan perkotaan maupun pemukiman. Kondisi wilayah Kelurahan Kedamaian secara fisik juga dapat dianalisis berdasarkan ketinggian wilayahnya.

- a. Ketinggian Tanah dari Permukaan Laut : 150 M
- b. Banyak Arah Hujan : -
- c. Topographi (Dataran Rendah, Tinggi, Pantai) : Dataran Tinggi
- d. Suhu udara rata – rata : 24° C – 34° C

c. Peta Kelurahan Kedamaian

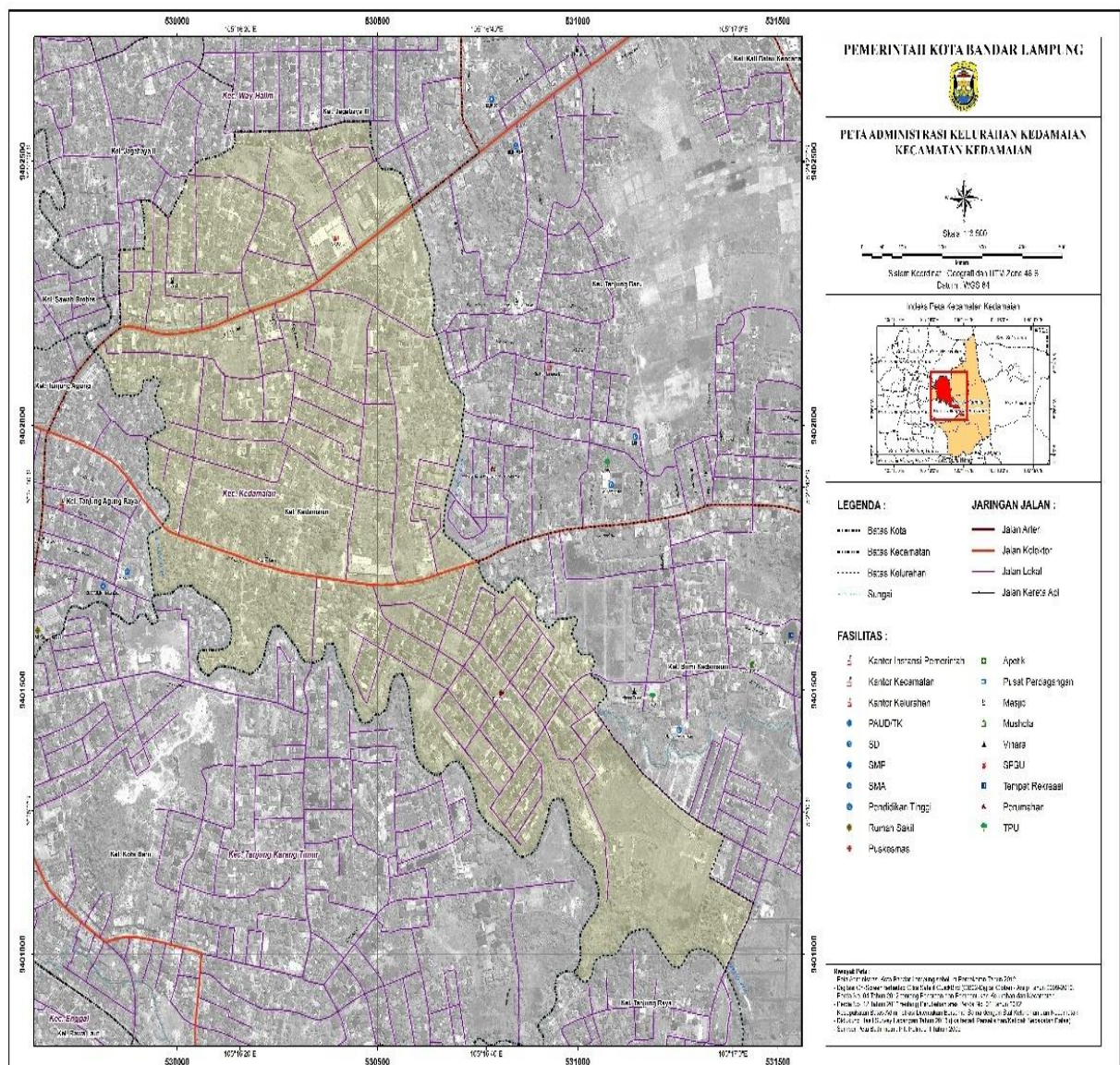

5. KEPENDUDUKAN

1. Jumlah Penduduk

a. Jenis Kelamin

- Laki – Laki	: 3.778	Jiwa
- Perempuan	: <u>3.685</u>	Jiwa
Jumlah	: 7.463	Jiwa

b. Kepala Keluarga

- Laki – Laki	: 1.530	KK
- Perempuan	: <u>542</u>	KK
Jumlah	: 2.072	KK

c. Kewarganegaraan

- W N A	: 3	Jiwa
- W N I	: <u>7.460</u>	Jiwa
Jumlah	: 7.463	Jiwa

Dengan data terlampir.

DATA KEPENDUDUKAN													
PROVINSI	: LAMPUNG												
KOTA	: BANDAR LAMPUNG												
KECAMATAN	: KEDAMAIAN												
KELURAHAN	: KEDAMAIAN												
TAHUN	: 2023												
NO	NAMA	KETUA RT / LK	JUMLAH PENDUDUK								WNI + WNA		ETERANGA
			W N I				W N A				KK	JIWA	
			KK	L	P	L+P	KK	L	P	L+P	KK	JIWA	
	LINGKUNGAN I												
1	ALAMSYAH	KETUA RT. 001	97	190	194	384	-	-	-	-	97	384	
2	HANAPI	KETUA RT. 002	168	319	336	655	-	-	-	-	168	655	
3	ANDIKA ZAINUDIN	KETUA RT. 003	203	325	310	635					203	635	
4	DONNY D GUTAMA	KETUA RT. 004	85	157	145	302					85	302	
5	FAUZIE	KETUA RT. 005	110	192	180	372					110	372	
6	FIRMAN	KETUA RT. 006	105	199	217	416					105	416	
7	EFENDI	KETUA RT. 007	82	173	175	348					82	348	
8	BUDI WIJAYA	KETUA RT. 008	57	106	101	207					57	207	
9	HERI SUHERMAN	KETUA RT. 009	106	169	172	341					106	341	
10	NURI INDRAWATI	KETUA RT. 010	62	114	106	220					62	220	
11	MARTINAH	KETUA RT. 011	72	135	127	262					72	262	
12	SUJOKO	KETUA RT. 012	129	240	221	461					129	461	
13	SUPRIYANTO	KETUA RT. 013	254	400	434	834	1	2	1	3	255	837	
	JUMLAH		1530	2719	2718	5437	1	2	1	3	1531	5440	
	LINGKUNGAN II												
14	CAHYO IMAM SANTOSO	KETUA RT. 001	101	201	222	423					101	423	
15	SUHAIIDI	KETUA RT. 002	117	232	265	497					117	497	
16	TRI RAHAYU	KETUA RT. 003	167	326	192	518					167	518	
17	AHMAD MISRI	KETUA RT. 004	104	204	195	399					104	399	
18	KHOIRUL ANWAR	KETUA RT. 005	53	94	92	186					53	186	
	JUMLAH		542	1057	966	2023	0	0	0	0	542	2023	
	TOTAL KESELURUHAN		2072	3776	3684	7460	1	2	1	3	2073	7463	

2. Jumlah Penduduk Menurut Agama

a. Islam	: 6.629	Jiwa
b. Kristen	: 277	Jiwa
c. Katholik	: 230	Jiwa
d. Hindu	: 4	Jiwa
e. Budha	: 323	Jiwa
	<u> </u>	
	: 7.463	Jiwa

Dengan data terlampir.

DATA PENDUDUK MENURUT AGAMA DAN JENIS KELAMIN																		
NO	NAMA	KETUA RT/LI	A G A M A															ETERANGAN
			ISLAM			KRISTEN			RISTEN KATHOLI			HINDU			BUDHA			
			L	P	L+P	L	P	L+P	L	P	L+P	L	P	L+P	L	P	L+P	
	LINGKUNGAN I																	
1	ALAMSYAH	KETUA RT. 001	190	194	384			0			0			0			384	
2	HANAPI	KETUA RT. 002	318	335	653	1	1	2			0			0			655	
3	ANDIKA ZAINUDIN	KETUA RT. 003	295	329	624	4	2	6	2	3	5			0			635	
4	DONNY D GUTAMA	KETUA RT. 004	110	102	212	23	21	44	13	10	23			0	11	12	23	302
5	FAUZIE	KETUA RT. 005	191	178	369	1	2	3			0			0			0	372
6	FIRMAN	KETUA RT. 006	196	216	412			0			0	3	1	4			0	416
7	EFENDI	KETUA RT. 007	165	166	331	6	7	13	1		1			0	1	2	3	348
8	BUDI WIJAYA	KETUA RT. 008	105	99	204	1	2	3			0			0			0	207
9	HERI SUHERMAN	KETUA RT. 009	166	168	334	2	1	3	1	3	4			0			0	341
10	NURI INDRAMATI	KETUA RT. 010	114	106	220			0			0			0			0	220
11	MARTINAH	KETUA RT. 011	128	122	250	7	5	12			0			0			0	262
12	SUJOKO	KETUA RT. 012	232	212	444	6	6	12	2	3	5			0			0	461
13	SUPRIYANTO	KETUA RT. 013	145	109	254	73	67	140	82	100	182			0	126	159	285	861
	JUMLAH		2355	2336	4691	124	114	238	101	119	220	3	1	4	138	173	311	5464
	LINGKUNGAN II																	
14	CAHYO IMAM SANTOSO	KETUA RT. 001	196	213	409			0	3	5	8			0	2	4	6	423
15	SUHAIKI	KETUA RT. 002	232	240	472		1	1			0			0			0	473
16	TRI RAHAYU	KETUA RT. 003	320	190	510	6	2	8			0			0			0	518
17	AHMAD MISRI	KETUA RT. 004	191	184	375	10	6	16	1	1	2			0	2	4	6	399
18	KHOIRUL ANWAR	KETUA RT. 005	87	85	172	7	7	14			0			0			0	186
	JUMLAH		1026	912	1938	23	16	39	4	6	10	0	0	0	4	8	12	1999
	TOTAL KESELURUHAN		3381	3248	6629	147	130	277	105	125	230	3	1	4	142	181	323	7463

3. Jumlah Penduduk Menurut Usia

1. 0 – 4 Tahun	:	476	Jiwa
2. 5 – 8 Tahun	:	463	Jiwa
3. 9 – 13 Tahun	:	664	Jiwa
4. 14 – 16 Tahun	:	638	Jiwa
5. 17 – 24 Tahun	:	1.113	Jiwa
6. 25 – 54 Tahun	:	2.704	Jiwa
7. > 55 Tahun keatas	:	1.405	Jiwa
	:	<u>7.463</u>	Jiwa

Dengan data terlampir.

DATA PENDUDUK MENURUT UMUR DAN JENIS KELAMIN																								
PROVINSI	:	LAMPUNG																						
KOTA	:	BANDAR LAMPUNG																						
KECAMATAN	:	KEDAMAIAN																						
KELURAHAN	:	KEDAMAIAN																						
NO	NAMA	KETUA RT / L	UMUR																		KET			
			0-4 TAHUN			5-6 TAHUN			7-13 TAHUN			14-16 TAHUN			17-24 TAHUN			25-54 TAHUN				5 TAHUN KEATA		
			L	P	L+P	L	P	L+P	L	P	L+P	L	P	L+P	L	P	L+P	L	P	L+P		L	P	L+P
LINGKUNGAN I																								
1	ALAMSYAH	KETUA RT. 001	20	15	35	15	10	25	20	21	41	25	20	45	35	30	65	55	46	101	30	52	82	394
2	HANAPI	KETUA RT. 002	36	50	86	37	31	68	30	52	82	30	51	81	37	50	87	80	68	148	61	52	113	665
3	ANDIKA ZAINUDIN	KETUA RT. 003	15	10	25	23	20	43	27	22	49	35	30	65	25	15	40	145	155	300	65	60	125	647
4	DONNY D GUTAMA	KETUA RT. 004	10	5	15	5	7	12	22	15	37	12	8	20	33	20	53	71	68	139	29	31	60	336
5	FAUZIE	KETUA RT. 005	15	9	24	8	9	17	24	21	45	12	11	23	28	22	50	90	87	177	33	28	61	397
6	FIRMAN	KETUA RT. 006	16	15	31	9	10	19	20	28	48	15	12	27	29	42	71	93	87	180	12	23	35	411
7	EFENDI	KETUA RT. 007	8	7	15	5	10	15	20	22	42	16	10	26	28	21	49	91	82	173	32	34	66	386
8	BUDI WIJAYA	KETUA RT. 008	10	12	22	12	10	22	18	12	30	14	8	22	17	16	33	35	34	69	15	9	24	222
9	HERI SUHERMAN	KETUA RT. 009	10	9	19	12	7	19	19	19	38	16	26	42	30	21	51	70	67	137	22	26	48	354
10	NURI INDRAMATI	KETUA RT. 010	7	6	13	5	5	10	22	8	30	11	4	15	20	15	35	54	45	99	19	25	44	246
11	MARTINAH	KETUA RT. 011	8	10	18	4	5	9	15	14	29	23	4	27	30	11	41	59	58	117	15	27	42	283
12	SUJOKO	KETUA RT. 012	10	6	16	21	17	38	23	19	42	28	17	45	34	20	54	97	84	181	49	58	107	483
13	SUPRIYANTO	KETUA RT. 013	15	19	34	9	16	25	13	12	25	14	12	26	104	90	194	128	140	268	133	135	268	840
JUMLAH			180	173	353	165	157	322	273	265	538	251	213	464	450	373	823	1068	1021	2089	515	560	1075	5664
LINGKUNGAN II																								
14	CAHYO IMAM SANTOSO	KETUA RT. 001	5	5	10	3	8	11	9	12	21	13	17	30	52	53	105	87	89	176	36	27	63	416
15	SUHAIDI	KETUA RT. 002	25	40	65	27	33	60	23	27	50	34	36	70	32	35	67	60	60	120	26	31	57	489
16	TRI RAHAYU	KETUA RT. 003	10		10	10	20	30			0	15	18	33	10	20	30	30	50	80	40	50	90	273
17	AHMAD MISRI	KETUA RT. 004	18	8	26	15	7	22	19	20	39	10	13	23	30	27	57	78	82	160	45	38	83	410
18	KHOIRUL ANWAR	KETUA RT. 005	10	2	12	10	8	18	8	8	16	11	7	18	20	11	31	39	40	79	16	21	37	211
JUMLAH			68	55	123	65	76	141	59	67	126	83	91	174	144	146	290	294	321	615	163	167	330	1799
TOTAL KESELURAHAN			248	228	476	230	233	463	332	332	664	334	304	638	594	519	1113	1362	1342	2704	678	727	1405	7463

4. Jumlah Penduduk Menurut Tingkat Pendidikan
1. Tidak / Belum Sekolah : 588 Jiwa
 2. Taman Kanak - Kanak : 349 Jiwa
 3. S D : 1.123 Jiwa
 4. S M P : 1.209 Jiwa
 5. S M A : 2.877 Jiwa
 6. Sarjana Muda : 295 Jiwa
 7. Sarjana : 1.022 Jiwa
 8. Buta Huruf : 0 Jiwa
- : 7.463 Jiwa

Dengan data terlampir.

DATA PENDUDUK MENURUT PENDIDIKAN DAN JENIS KELAMIN																																		
PROVINSI	: LAMPUNG																																	
KOTA	: BANDAR LAMPUNG																																	
KECAMATAN	: KEDAMAIAN																																	
KELURAHAN	: KEDAMAIAN																																	
TAHUN	: 2023																																	
NO	NAMA	ETUA RT / L	PENDIDIKAN																								KET							
			TIDAK / BELUM			TK			SD			SMP			SMA			SARJANA MUDA			SARJANA			S2				S3			UTA HURUF			
			I	P	L + P	L	P	L + P	L	P	L + P	L	P	L + P	L	P	L + P	L	P	L + P	L	P	L + P	L	P	L + P		L	P	L + P				
LINGKUNGAN I																																		
1	ALAMSYAH	KETUA RT.001	19	21	40	22	26	48	39	36	75	35	32	67	32	33	65	21	21	42	20	23	43	2	2	4				0		0	384	
2	HANAPI	KETUA RT.002	40	32	72	5	9	14	44	58	102	97	100	197	123	120	243	1		1	7	15	22	2	2	4				0		0	655	
3	ANDIKA ZAINUDIN	KETUA RT.003	10	15	25	30	25	55	70	67	137	30	25	55	105	100	205	30	33	63	38	37	75	10	8	18	2	2		0		0	635	
4	DONNY D GUTAMA	KETUA RT.004	25	16	41	1	1	2	34	28	62	41	42	83	19	15	34	5	19	24	29	22	51	3	2	5				0		0	302	
5	FAUZIE	KETUA RT.005	8	4	12	5	7	12	25	19	44	26	31	57	85	76	161	16	20	36	21	21	42	5	1	6	1	1	2			0	372	
6	FIRMAN	KETUA RT.006	13	12	25	11	10	21	46	79	125	36	27	63	79	81	160	3	1	4	9	5	14	2	2	4				0		0	416	
7	EFENDI	KETUA RT.007	20	28	48		0	25	22	47	27	27	54	51	49	100			0	50	49	99				0			0			0	348	
8	BUDI WIJAYA	KETUA RT.008	8	7	15	3	5	8	4	7	11	28	25	53	46	45	91	4	2	6	11	10	21	2		2				0		0	207	
9	HERI SUHERMAN	KETUA RT.009	16	13	29	5	4	9	21	19	40	27	36	63	72	79	151	12	9	21	15	11	26	1	1	2				0		0	341	
10	NURI INDRAWATI	KETUA RT.010	7	7	14		2	2	21	31	52	24	11	35	59	47	106	3	8	11			0			0				0		0	220	
11	MARTINAH	KETUA RT.011	7	12	19	3	4	7	17	25	42	25	11	36	62	41	103	3	4	7	17	27	44	1	3	4				0		0	262	
12	SUJOKO	KETUA RT.012	12	15	27		2	2	26	18	44	17	16	33	150	134	284	1	8	9	32	28	60	2		2				0		0	461	
13	SUPRIYANTO	KETUA RT.013	22	28	50	22	32	54	25	43	68	32	42	74	114	128	242	14	18	32	148	123	271	15	14	29	10	7	17			0	837	
JUMLAH			207	210	417	107	127	234	397	452	849	445	425	870	997	948	###	###	113	143	256	397	371	768	45	35	80	13	8	21	0	0	0	5440
LINGKUNGAN II																																		
14	CAHYO IMAM SANTOSO	KETUA RT.001	1	5	6	3	2	5	15	19	34	22	26	48	138	150	288	1	1	2	19	15	34	1	3	4	1	1	2			0	423	
15	SUHAIDI	KETUA RT.002	9	11	20	12	13	25	40	55	95	40	50	90	119	111	230	0	2	2	9	23	32	2		2	1	1		0		0	497	
16	TRI RAHAYU	KETUA RT.003	77	22	99	30	40	70	60	20	80	70	50	120	79	40	119	0	20	20	10	0	10			0				0		0	518	
17	AHMAD MISRI	KETUA RT.004	14	18	32	5	6	11	14	24	38	18	29	47	125	85	210	1	5	6	23	28	51	4		4				0		0	399	
18	KHOIRUL ANWAR	KETUA RT.005	10	4	14	2	2	4	12	15	27	17	17	34	44	41	85	3	6	9	5	5	10	1	2	3				0		0	186	
JUMLAH			111	60	171	52	63	115	141	133	274	167	172	339	505	427	932	5	34	39	66	71	137	8	5	13	2	1	3	0	0	0	2023	
TOTAL KESELURUHAN			318	270	588	159	190	349	538	585	###	612	597	###	###	###	###	###	118	177	295	463	442	905	53	40	93	15	9	24	0	0	0	7463

5. Jumlah Penduduk Menurut Tingkat Pencapaian

1. P N S	:	297	Orang
2. TNI / POLRI	:	49	Orang
3. Dagang	:	696	Orang
4. Tani	:	11	Orang
5. Tukang	:	158	Orang
6. Buruh Harian Lepas	:	1.566	Orang
7. Pensiunan	:	237	Orang
8. Lain – Lain	:	4.449	Orang
		<hr/>	
		7.463	Orang

Dengan data terlampir.

DATA PENDUDUK MENURUT PEKERJAAN DAN JENIS KELAMIN																											
NO	NAMA	ETUA RT / L	PEKERJAAN																		KET						
			P N S			TNI / POLRI			DAGANG			TANI			TUKANG			BURUH				PENSIUNAN			LAIN - LAIN		
			L	P	L+P	L	P	L+P	L	P	L+P	L	P	L+P	L	P	L+P	L	P	L+P		L	P	L+P			
LINGKUNGAN I																											
1	ALAMSYAH	KETUA RT. 001	15	4	19	4	1	5	15	25	40			0	2	2	70	46	116	10	5	15	129	143	272	469	
2	HANAPI	KETUA RT. 002	9	10	19	5		5	20	12	32			0	4	4	230	206	436	10	4	14	105	110	215	725	
3	ANDIKA ZAINUDIN	KETUA RT. 003	20	23	43	2		2	17	20	37			0	9	9	30		30	24	11	35	253	256	509	665	
4	DONNY D GUTAMA	KETUA RT. 004	5	9	14	2		2	10	2	12	3	1	4		0	20	1	21	10	3	13	132	131	263	329	
5	FAUZIE	KETUA RT. 005	11	12	23	5	1	6	27	29	56			0	8	8	38	12	50	10	4	14	93	122	215	372	
6	FIRMAN	KETUA RT. 006	5	3	8	2		2	10	4	14	4	2	6	16	16	80	65	145	8	1	9	79	142	221	421	
7	EFENDI	KETUA RT. 007	11	16	27	2		2	12	3	15			0	2	2	15	9	24	10		10	127	147	274	354	
8	BUDI WIJAYA	KETUA RT. 008	15	15	30	2		2	15	10	25	1		1	20	20	26	20	46	5	2	7	38	49	87	218	
9	HERI SUHERMAN	KETUA RT. 009	4	9	13	3		3	19	23	42			0	5	5	84	40	124	7	4	11	47	133	180	378	
10	NURI INDRAMATI	KETUA RT. 010	1	2	3	2		2	36	15	51			0	10	10	41	40	81	5	2	7	38	57	95	249	
11	MARTINAH	KETUA RT. 011	4	3	7	3		3	10	5	15			0	10	10	30	15	45	5	9	14	95	114	209	303	
12	SUJOKO	KETUA RT. 012	14	12	26	2		2	3	2	5			0	20	20	86	40	126	6	4	10	129	203	332	521	
13	SUPRIYANTO	KETUA RT. 013	3	5	8	2		2	155	90	205			0	20	20	35	15	50	5	2	7	180	362	542	834	
	JUMLAH		117	123	240	36	2	38	349	200	549	8	3	11	126	0	126	785	509	1294	115	51	166	1445	1969	3414	5838
LINGKUNGAN II																											
14	CAHYO IMAM SANTOSO	KETUA RT. 001	7	4	11	1		1	12	7	19			0	3	3	21	10	31	7	3	10	150	208	358	433	
15	SUHAIDI	KETUA RT. 002	17	16	33	1		1	40	43	83			0	29	29	59	20	79	26	14	40	60	192	252	517	
16	TRI RAHAYU	KETUA RT. 003	2	2	4	3		3			0			0		0	50	20	70	5		5			0	82	
17	AHMAD MISRI	KETUA RT. 004	4	5	9	3		3	24	7	31			0		0	24	5	29	8	5	13	144	175	319	404	
18	KHOIRUL ANWAR	KETUA RT. 005			0	3		3	5	9	14			0		0	40	23	63	1	2	3	48	58	106	189	
	JUMLAH		30	27	57	11	0	11	81	66	147	0	0	0	32	0	32	194	78	272	47	24	71	402	633	1035	1625
	TOTAL KESELURUHAN		147	150	297	47	2	49	430	266	696	8	3	11	158	0	158	979	587	1566	162	75	237	1847	2602	4449	7463

6. SARANA DAN PRASARAN

A. Sarana Kantor Kelurahan

Jumlah Kantor Kelurahan = 1 Buah

No	Nama Kantor	Alamat
1	Kantor Kelurahan Kedamaian	JL. Hi. Abdul Roni – Kedamaian

B. Sarana Tempat Ibadah

- Jumlah Masjid = 7 Buah

No	Nama Masjid	Alamat
1	Masjid Jami Al – Ishlah	JL. Putri Balau No.14
2	Masjid Al - Muhajirin	JL. P. Kelagian Sukadamai
3	Masjid Al - Hidayah	JL. P. Antasari
4	Masjid Al – Ihsan	JL. Mekar Sari
5	Masjid Jami Darul Hikmah	JL. P. Antasari Gg. Langgar V
6	Masjid Ukhuwatul Islamiyyah	JL. P. Antasari Gg. Mulya Jaya
7	Masjid Izzatul Islam	JL. Putri Balau

- Jumlah Mushola = 7 Buah

No	Nama Musholla	Alamat
1	Musholla Al Karim Muttawabin	JL. P. Antasari Gg. Sadar RT. 005 LK. II
2	Musholla Darud Taqwa	JL. P. Antasari RT. 005 LK. II
3	Musholla Nur Asiyah	JL. Hi. Abdul Hamid RT. 004 LK. I
4	Musholla Miftahul Jannah	JL. St. Selamat RT. 006 LK. I
5	Musholla Al Mukmin	JL. P. Antasari Gg. Mulya Agung RT. 010 LK. I
6	Musholla Hidayatul Hoirot	JL. Putri Balau Pulo RT. 002 LK. I
7	Musholla Al Iman	JL. P. Niti Adat RT. 005 LK. I

- Jumlah Gereja = 1 Buah

No	Nama Gereja	Alamat
1	Gereja JKI Kemuliaan Allah	Perumahan Kedamaian Indah RT. 013 LK. I

C. Sarana Tempat Pendidikan

- Jumlah PAUD = 3 Buah

No	Nama PAUD	Alamat
1	PAUD AD DZAKIYAH	JL. P. BACAN MEKARSARI
2	PAUD PENYEJUK HATI	JL. PUTRI BALAU
3	PAUD ARMINA PRATAMA	JL. P. ANTASARI

- Jumlah TK = 5 Buah

No	Nama TK	Alamat
1	TK PRATAMA I	JL. P. ANTASARI
2	TK AD DZAKIYAH	JL. P. BACAN MEKARSARI
3	TK BAKTI AR RUSDAH	JL. P. NITI ADAT
4	TK BUNG TOMO	JL. P. ANTASARI GG. SADAR
5	TK MANGGOPOH	JL. PUTRI BALAU

- Jumlah SD/Sederajat = 1 Buah

No	Nama SD - MI	Alamat
1	MI AL – JAUHAR	JL. P. ANTASARI GG. MULYA JAYA

- Jumlah SMP/Sederajat = 0 Buah

- Jumlah SMA/Sederajat = 0 Buah

a. Sarana Tempat Olahraga

- Jumlah Lapangan Sepakbola = 0 Buah
- Jumlah Lapangan Futsal = 0 Buah
- Jumlah Lapangan Volly = 1 Buah

No	Nama Lapangan	Alamat
1	Lapangan Volly	JL. P. Antasari Gg. Mulya Jaya RT. 009 LK. I

- Jumlah Lapangan Bulu Tangkis = 1 Buah

No	Nama Lapangan	Alamat
1	PB. Galang Badminton	JL. P. Antasari Gg. Langgar 4 RT. 008 LK. I

- Jumlah Lapangan Basket = 0 Buah

b. Pajak Bumi dan Bangunan (PBB)

REALISASI PENERIMAAN PAJAK BUMI DAN BANGUNAN (PBB)

KELURAHAN KEDAMAIAN KECAMATAN KEDAMAIAN

PERIODE 2021 - 2025

NO	TAHUN	TARGET		REALISASI		PERSENTASE	
		SPPT	RUPIAH	SPT	RUPIAH	SPPT	PERSEN %
1	2021	12.351	2.691.731.708	764	586.929.046	21,80%	22%
2	2022	6.537	1.486.313.112	850	617.654.687	41,56%	42%
3	2023	2.768	1.604.162.401	779	603.265.833	37,61%	38%
4	2024	2.003	1.287.053.912	718	581.586.230	45,19%	45%
5	2025	2.003	1.263.760.666				

7. SUMBER DAYA KELURAHAN

Kelurahan Kedamaian mempunyai potensi yang beragam sesuai dengan kondisi wilayah masing – masing. Secara ringkas dapat dilihat pada table berikut :

NO	RT / LK	WILAYAH	KETERANGAN
1.	001, 002, dan 006 LK. 1	KEDAMAIAN (JL. PUTRI BALAU dan SUTAN SELAMAT)	WILAYAH CAGAR ADAT BUDAYA LAMPUNG
2.	011 dan 012	KEDAMAIAN (JL. PULAU KELAGIAN)	SENTRA INDSUTRI TAHU, BAPKAO, dan OVEN
3.	001, 002, 003, 004, dan 005 LK. 2	KEDAMAIAN (JL. PANGERAN ANTASARI)	SENTRA UMKM MAKANAN

Dari table diatas dapat dilihat bahwa potensi yang ada diwilayah Kelurahan Kedamaian sangat beraneka ragam mulai dari lingkungan, indsutri rumah tangga, seni budaya, dan UMKM.

Hal tersebut dapat berjalan dengan baik tentunya karena ada dukungan sumber daya manusia (SDM) yang cukup handal baik dari para Tokoh Masyarakat serta warga masyarakat, seperti Ketua RT, Kepala Lingkungan LPMK, PKK, Karang Taruna, Muli Mekhanai Kedamaian (MMK), dan lain sebagainya.

Kelembagaan masyarakat yang ada diwilayah Kelurahan Kedamaian dapat dilihat pada table berikut :

NO	KELEMBAGAAN	KONDISI
1.	PKK	AKTIF
2.	LPM	AKTIF
3.	KARANG TARUNA	AKTIF
4.	POSKESKEL	AKTIF
5.	KADER POSYANDU	AKTIF
6.	KADER SAPA	AKTIF
7.	KADER BKB	AKTIF
8.	KADER TIM KELUARGA RAMAH PEREMPUAN DAN PEDULI ANAK KELURAHAN	AKTIF
9.	PATBM	AKTIF
10.	KADER STBM	AKTIF
11.	LINMAS	AKTIF
12.	MULI MEKHANAI KEDAMAIAN	AKTIF
13.	MPAL	AKTIF

Dengan aktifnya seluruh kelembagaan masyarakat yang ada tersebut merupakan kontribusi yang positif untuk pembangunan wilayah Kelurahan Kedamaian yang mana dukungan dari sumber daya manusia yaitu para tokoh masyarakat, pemuda / ketua kelembagaan yang berperan aktif dalam kegiatan masyarakat.

Kondisi sumber daya manusia dari masyarakat yang sedemikian banyak dan aktif, didukung SDM yang ada di Kantor Kelurahan Kedamaian (Perangkat Kelurahan), sehingga diharapkan mampu mendukung kelancaran pelaksanaan program kegiatan.

MONOGRAFI
KELURAHAN KEDAMAIAN



KELURAHAN KEDAMAIAN
KECAMATAN KEDAMAIAN
KOTA BANDAR LAMPUNG
TAHUN 2024

KATA PENGANTAR

Puji syukur kehadiran Allah SWT, karena berkat rahmat dan ridho-Nya Monografi Kelurahan Kedamaian ini dapat kami susun sebagai kelengkapan administrasi kelurahan dan sebagai pelengkap dalam rangka Lomba Kelurahan Berprestasi, 10 Program Pokok PKK, UP2K dan UPGK serta Posyandu Tingkat Kota Bandar Lampung Tahun 2024.

Monografi Kelurahan ini memuat aspek pembangunan Kelurahan Kedamaian baik fisik maupun non fisik, sehingga dapat memberikan gambaran tentang tingkat kemajuan Kelurahan Kedamaian.

Monografi Kelurahan Kedamaian ini dapat tersusun berkat bimbingan Bapak Camat Kedamaian beserta staf, dan Bapak -Bapak Uspika, Dinas /Instansi terkait, para Tokoh Masyarakat, Agama, Pemuda, PKK dan warga Masyarakat Kelurahan Kedamaian.

Kami menyadari bahwa didalam penyusunan Monografi Kelurahan Kedamaian ini masih banyak kekurangan. Untuk itu kami mengharapkan saran dan usulan yang sifatnya membangun guna perbaikan pada masa yang akan datang. Dengan tersusunnya Monografi Kelurahan Kedamaian, dapat memberikan manfaat bagi pihak yang terkait dan dapat dijadikan sebagai pedoman kelurahan.

Demikian Monografi Kelurahan Kedamaian kami buat, kami ucapkan terimakasih.

Kedamaian, 06 Januari 2025

LURAH KEDAMAIAN,



DAFTAR ISI

COVER

KATA PENGANTAR

DAFTAR ISI

PENDAHULUAN

GAMBARAN UMUM KELURAHAN KEDAMAIAN

1. SEJARAH KELURAHAN
2. SEJARAH KEPEMIMPINAN
3. KONDISI GEOGRAFIS
4. ADMINISTRATIF
5. KEPENDUDUKAN
6. SARANA DAN PRASARAN
7. SUMBER DAYA MANUSIA

PENDAHULUAN

GAMBARAN UMUM KELURAHAN KEDAMAIAAN

1. SEJARAH KELURAHAN

Kelurahan Kedamaian terletak di sebelah timur, yang berbatasan dengan Kecamatan Panjang dan Kecamatan Sukarame, nama Kedamaian diberikan oleh Pemerintah Belanda pada tahun 1928 dan nama tersebut disetujui oleh tua – tua kampung, yang mempunyai arti **PERDAMAIAAN** antara **KERATON BALAU** dengan pihak **Pemerintah Hindia Belanda**.

Saat itu Kampung Kedamaian masih tunduk pada Kecamatan Natar Kabupaten Lampung Selatan, baru pada tahun 1968 Kampung Kedamaian masuk ke dalam Kecamatan Kedaton, warga Balau Kabupaten Lampung Selatan, maka pada tanggal **08 Juni 1982** Kampung Kedamaian masuk kedalam wilayah Kecamatan Tanjungkarang Timur Kodya Bandar Lampung dengan berubah status dari **Kampung** menjadi **Kelurahan**.

Pada tanggal 10 Agustus 1988 Kelurahan Kedamaian dimekarkan menjadi 2 yaitu Kelurahan Pemekaran Campang Raya dan Kedamaian.

Bersasarkan Peraturan Daerah Nomor 4 Tahun 2012 Pada tanggal **04 Oktober 2012** Kelurahan Kedamaian Kecamatan Tanjung Karang Timur menjadi pemekaran Kecamatan Kedamaian. Pemekaran dari Kelurahan Kedamaian adalah Kelurahan Bumi Kedamaian.

Kecamatan terdiri dari 7 (Tujuh) Kelurahan yaitu :

1. Kelurahan Kedamaian;
2. Kelurahan Bumi Kedamaian;
3. Kelurahan Tanjung Gading;
4. Kelurahan Tanjung Raya;
5. Kelurahan Tanjung Agung Raya;
6. Kelurahan Tanjung Baru;
7. Kelurahan Kali Balau Kencana.

Visi

“Bandar Lampung sehat, cerdas, beriman, berbudaya, nyaman, unggul dan berdaya saing berbasis ekonomi untuk kemakmuran rakyat”

Misi

Untuk mewujudkan Visi Kota Bandar Lampung maka perlu ditempuh melalui 7 (tujuh) misi pembangunan daerah sebagai berikut :

1. Meningkatkan kualitas dan pelayanan kesehatan masyarakat;
2. Meningkatkan kualitas dan pelayanan pendidikan masyarakat;
3. Meningkatkan daya dukung infrastruktur dalam skala mantap untuk mendukung pengembangan ekonomi dan pelayanan sosial;
4. Mengembangkan dan memperkuat ekonomi daerah untuk meningkatkan kesejahteraan rakyat;
5. Mengembangkan masyarakat agamis, berbudaya dan mengembangkan budaya daerah untuk membangun masyarakat yang religius;
6. Mewujudkan pembangunan yang berkelanjutan, pemerintahan yang baik dan bersih, berorientasi kemitraan dengan masyarakat dan dunia usaha menuju tata kelola pemerintahan yang baik, bersih, berwibawa dan bertanggung jawab untuk mendukung investasi;
7. Mempertahankan dan meningkatkan kualitas lingkungan hidup skala kota yang sehat, sejuk, bersih dan nyaman bagi kehidupan masyarakat dan ekosistem lingkungan perkotaan

2. SEJARAH KEPEMIMPINAN

Sejarah Kepemimpinan Kelurahan Kedamaian pada dibawah ini :

1. BAPAK TUMENGGUNG	Tahun
2. BAPAK A. TAHAR	Tahun
3. BAPAK A. HAMID	Tahun
4. BAPAK P.N. NURJATI	Tahun 1945 / 1968
5. BAPAK MAHADI BALAW	Tahun 1968 / 1974
6. BAPAK YAHYA HUSIN ST. SEJATI	Tahun 1974 / 1984
7. BAPAK SYARIFUDDIN SULAIMAN	Tahun 1984 / 1989
8. BAPAK SYAFRI. YS (PELKS. HARIAN)	Tahun 1989 / 1990
9. BAPAK T U H I D	Tahun 1990 / 1992
10. BAPAK Drs. ASRORI	Tahun 1992 / 1993
11. BAPAK SULFAKAR, BA	Tahun 1993 / 1995
12. BAPAK SYAMSUL BAHRI	Tahun 1995 / 2002
13. BAPAK A. SANIP, SE	Tahun 19 – 01 – 2004 S/d 2007
14. BAPAK Drs. SUHERMAN. P	Tahun 2007 / 2008
15. BAPAK ZAINI, S.Sos	Tahun 2008 S/d 01 – 10 - 2011
16. BAPAK AMIRUDDIN, S.Sos	Tahun 01 – 10 – 2011 S/d 18 – 03 – 2013
17. BAPAK Drs. HI. RUSLI BURHANUDDIN	Tahun 19 – 03 – 2013 S/d 13 – 03 – 2015
18. BAPAK MURSID ARIYANTO	Tahun 16 – 03 – 2015 S/d 31 – 12 – 2016
19. BAPAK BUNYAMIN, SH	Tahun 26 – 01 – 2017 S/d 30 – 11 – 2021
20. IBU NETI GUSNINA, SE	Tahun 01 – 12 – 2021 Sampai Dengan Sekarang.

3. KONDISI GEOGRAFIS

a. Letak dan Luas Wilayah.

1. Luas dan Wilayah

- a. Luas Kelurahan : 175 Ha
- b. Batas Wilayah
 - Sebelah Utara : Kel. Jagabaya II
 - Sebelah Barat : Kel. Tanjung Agung Raya
 - Sebelah Timur : Kel. Tanjung Baru
 - Sebelah Selatan : Kel. Kota Baru

2. Orbitasi (Jarak dari pusat pemerintahan)

- a. Jarak dari Kelurahan Ke Kecamatan : ± 2.5 Km
- b. Jarak dari Kelurahan Ke Kota Administratif : ± 3.5 Km
- c. Jarak dari Kelurahan Ke Ibukota / Kab. Kota : ± 3.5 Km
- d. Jarak dari Kelurahan Ke Propinsi : ± 7 Km
- e. Jarak dari Kelurahan Ke Ibukota Negara : ± 300 Km

4. ADMINISTRATIF

Struktur Organisasi Kelurahan Kedamaian, terdiri dari Aparatur Sipil Negara (ASN) dan Tenaga Kontrak Sukarela (TKS) Kelurahan, berjumlah 13 (Tiga Belas) orang, dengan rincian sebagai berikut :



Kelurahan Kedamaian terdiri dari 2 Lingkungan yang terbagi menjadi 13 Rt pada Lingkungan 1 dan 5 Rt pada Lingkungan 2.



Potensi Keamanan terdapat 28 orang Anggota LINMAS Kelurahan Kedamaian, dimana tugas LINMAS untuk menjaga keamanan dan ketertiban di bawah Pembinaan Babinsa dan Bhabinkamtibmas Kelurahan Kedamaian

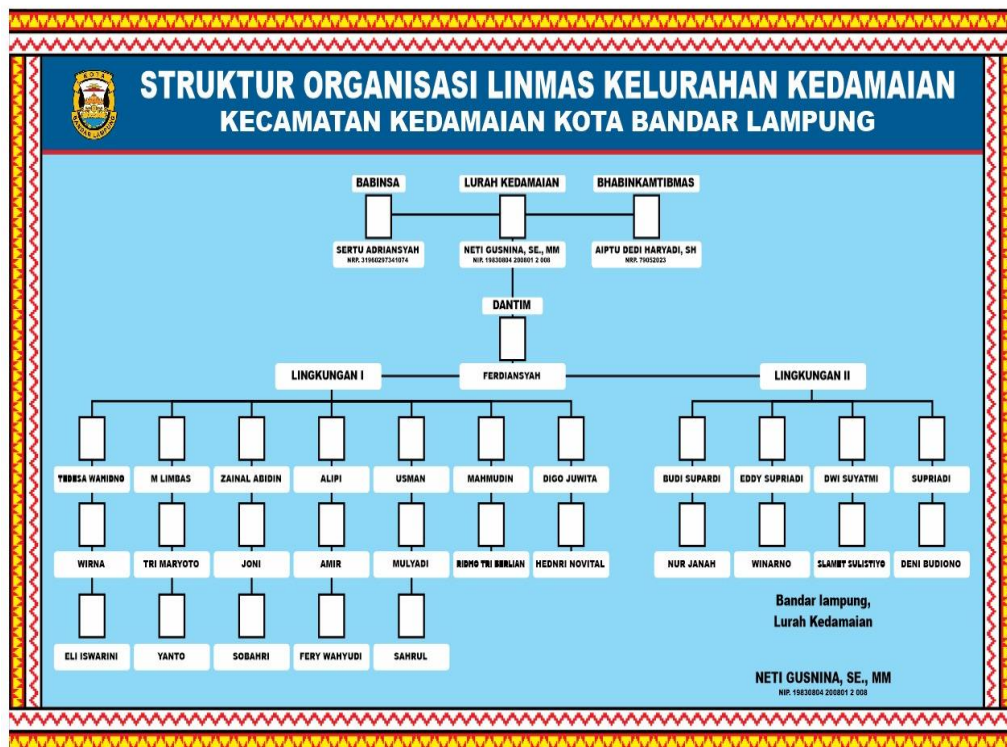

b. Iklim

Kondisi Geografis

Kondisi Topografi tersebut menunjukkan bahwa secara umum kondisi wilayah Kelurahan Kedamaian pada Dataran Tinggi. Kondisi wilayah yang datar menjadi suatu potensi serta konsekuensi dalam pengelolaan dan pengembangan wilayah. Diantaranya dalam perkembangan perkotaan maupun pemukiman. Kondisi wilayah Kelurahan Kedamaian secara fisik juga dapat dianalisis berdasarkan ketinggian wilayahnya.

- a. Ketinggian Tanah dari Permukaan Laut : 150 M
- b. Banyak Arah Hujan : -
- c. Topographi (Dataran Rendah, Tinggi, Pantai) : Dataran Tinggi
- d. Suhu udara rata – rata : 24° C – 34° C

c. Peta Kelurahan Kedamaian

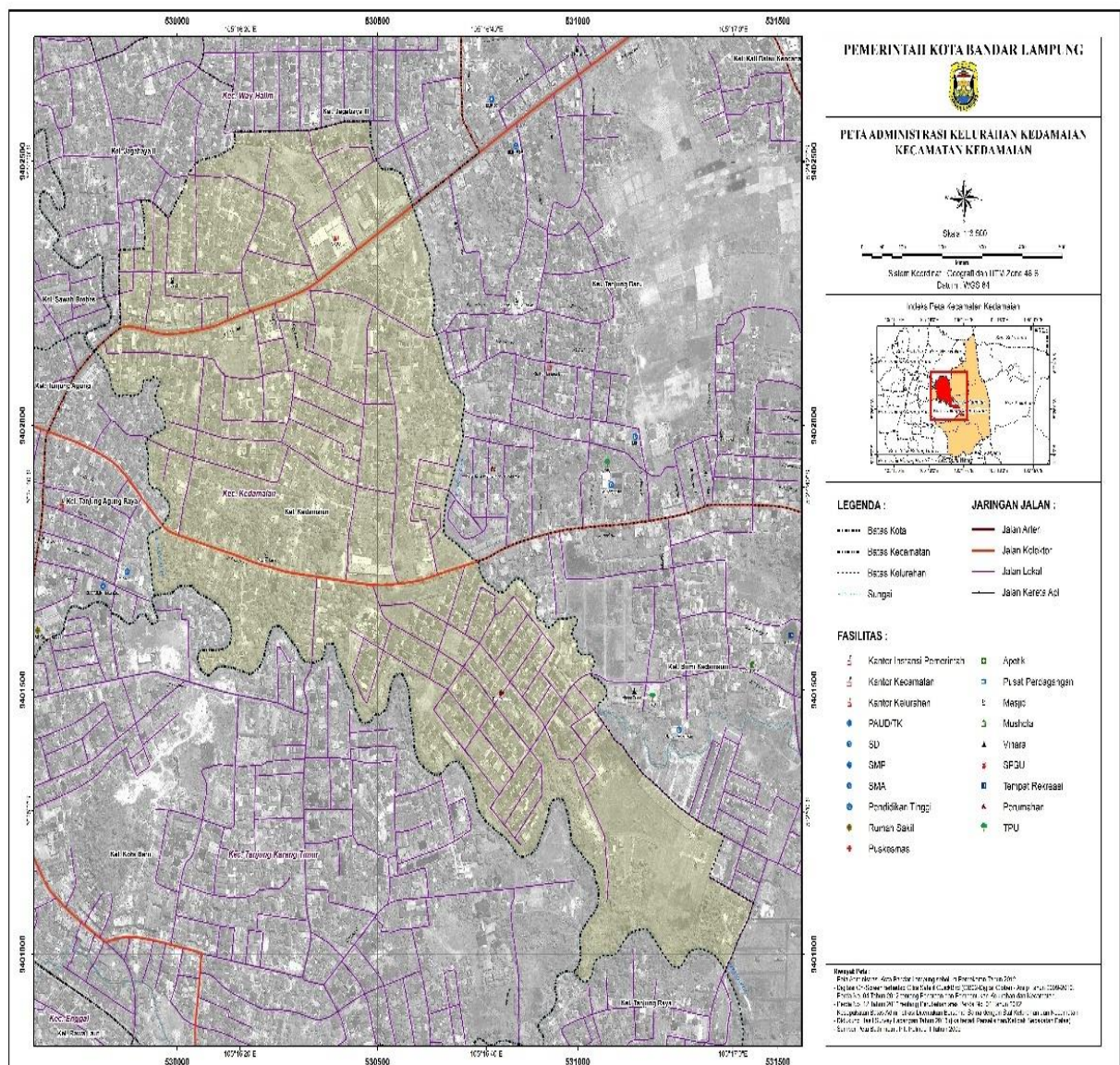

5. KEPENDUDUKAN

1. Jumlah Penduduk

a. Jenis Kelamin

- Laki – Laki	: 3.778	Jiwa
- Perempuan	: <u>3.685</u>	Jiwa
Jumlah	: 7.463	Jiwa

b. Kepala Keluarga

- Laki – Laki	: 1.530	KK
- Perempuan	: <u>542</u>	KK
Jumlah	: 2.072	KK

c. Kewarganegaraan

- W N A	: 3	Jiwa
- W N I	: <u>7.460</u>	Jiwa
Jumlah	: 7.463	Jiwa

Dengan data terlampir.

DATA KEPENDUDUKAN													
PROVINSI	: LAMPUNG												
KOTA	: BANDAR LAMPUNG												
KECAMATAN	: KEDAMAIAN												
KELURAHAN	: KEDAMAIAN												
TAHUN	: 2023												
NO	NAMA	KETUA RT / LK	JUMLAH PENDUDUK								WNI + WNA		ETERANGA
			W N I				W N A				KK	JIWA	
			KK	L	P	L+P	KK	L	P	L+P	KK	JIWA	
	LINGKUNGAN I												
1	ALAMSYAH	KETUA RT. 001	97	190	194	384	-	-	-	-	97	384	
2	HANAPI	KETUA RT. 002	168	319	336	655	-	-	-	-	168	655	
3	ANDIKA ZAINUDIN	KETUA RT. 003	203	325	310	635					203	635	
4	DONNY D GUTAMA	KETUA RT. 004	85	157	145	302					85	302	
5	FAUZIE	KETUA RT. 005	110	192	180	372					110	372	
6	FIRMAN	KETUA RT. 006	105	199	217	416					105	416	
7	EFENDI	KETUA RT. 007	82	173	175	348					82	348	
8	BUDI WIJAYA	KETUA RT. 008	57	106	101	207					57	207	
9	HERI SUHERMAN	KETUA RT. 009	106	169	172	341					106	341	
10	NURI INDRAWATI	KETUA RT. 010	62	114	106	220					62	220	
11	MARTINAH	KETUA RT. 011	72	135	127	262					72	262	
12	SUJOKO	KETUA RT. 012	129	240	221	461					129	461	
13	SUPRIYANTO	KETUA RT. 013	254	400	434	834	1	2	1	3	255	837	
	JUMLAH		1530	2719	2718	5437	1	2	1	3	1531	5440	
	LINGKUNGAN II												
14	CAHYO IMAM SANTOSO	KETUA RT. 001	101	201	222	423					101	423	
15	SUHAIIDI	KETUA RT. 002	117	232	265	497					117	497	
16	TRI RAHAYU	KETUA RT. 003	167	326	192	518					167	518	
17	AHMAD MISRI	KETUA RT. 004	104	204	195	399					104	399	
18	KHOIRUL ANWAR	KETUA RT. 005	53	94	92	186					53	186	
	JUMLAH		542	1057	966	2023	0	0	0	0	542	2023	
	TOTAL KESELURUHAN		2072	3776	3684	7460	1	2	1	3	2073	7463	

2. Jumlah Penduduk Menurut Agama

a. Islam	: 6.629	Jiwa
b. Kristen	: 277	Jiwa
c. Katholik	: 230	Jiwa
d. Hindu	: 4	Jiwa
e. Budha	: 323	Jiwa
	<u> </u>	
	: 7.463	Jiwa

Dengan data terlampir.

DATA PENDUDUK MENURUT AGAMA DAN JENIS KELAMIN																		
NO	NAMA	KETUA RT / LURAH	A G A M A															Jumlah
			ISLAM			KRISTEN			KRISTEN KATHOLI			HINDU			BUDHA			
			L	P	L+P	L	P	L+P	L	P	L+P	L	P	L+P	L	P	L+P	
LINGKUNGAN I																		
1	ALAMSYAH	KETUA RT. 001	190	194	384			0			0			0			0	384
2	HANAPI	KETUA RT. 002	318	335	653	1	1	2			0			0			0	655
3	ANDIKA ZAINUDIN	KETUA RT. 003	295	329	624	4	2	6	2	3	5			0			0	635
4	DONNY D GUTAMA	KETUA RT. 004	110	102	212	23	21	44	13	10	23			0	11	12	23	302
5	FAUZIE	KETUA RT. 005	191	178	369	1	2	3			0			0			0	372
6	FIRMAN	KETUA RT. 006	196	216	412			0			0	3	1	4			0	416
7	EFENDI	KETUA RT. 007	165	166	331	6	7	13	1		1			0	1	2	3	348
8	BUDI WIJAYA	KETUA RT. 008	105	99	204	1	2	3			0			0			0	207
9	HERI SUHERMAN	KETUA RT. 009	166	168	334	2	1	3	1	3	4			0			0	341
10	NURI INDRAMATI	KETUA RT. 010	114	106	220			0			0			0			0	220
11	MARTINAH	KETUA RT. 011	128	122	250	7	5	12			0			0			0	262
12	SUIJOKO	KETUA RT. 012	232	212	444	6	6	12	2	3	5			0			0	461
13	SUPRIYANTO	KETUA RT. 013	145	109	254	73	67	140	82	100	182			0	126	159	285	861
	JUMLAH		2355	2336	4691	124	114	238	101	119	220	3	1	4	138	173	311	5464
LINGKUNGAN II																		
14	CAHYO IMAM SANTOSO	KETUA RT. 001	196	213	409			0	3	5	8			0	2	4	6	423
15	SUHAIKI	KETUA RT. 002	232	240	472		1	1			0			0			0	473
16	TRI RAHAYU	KETUA RT. 003	320	190	510	6	2	8			0			0			0	518
17	AHMAD MISRI	KETUA RT. 004	191	184	375	10	6	16	1	1	2			0	2	4	6	399
18	KHOIRUL ANWAR	KETUA RT. 005	87	85	172	7	7	14			0			0			0	186
	JUMLAH		1026	912	1938	23	16	39	4	6	10	0	0	0	4	8	12	1999
	TOTAL KESELURUHAN		3381	3248	6629	147	130	277	105	125	230	3	1	4	142	181	323	7463

3. Jumlah Penduduk Menurut Usia

1. 0 – 4 Tahun	:	476	Jiwa
2. 5 – 8 Tahun	:	463	Jiwa
3. 9 – 13 Tahun	:	664	Jiwa
4. 14 – 16 Tahun	:	638	Jiwa
5. 17 – 24 Tahun	:	1.113	Jiwa
6. 25 – 54 Tahun	:	2.704	Jiwa
7. > 55 Tahun keatas	:	1.405	Jiwa
	:	7.463	Jiwa

Dengan data terlampir.

DATA PENDUDUK MENURUT UMUR DAN JENIS KELAMIN																								
NO	NAMA	KETUA RT/L	UMUR																		KET			
			0-4 TAHUN			5-6 TAHUN			7-13 TAHUN			14-16 TAHUN			17-24 TAHUN			25-54 TAHUN				5 TAHUN KEATA		
			L	P	L+P	L	P	L+P	L	P	L+P	L	P	L+P	L	P	L+P	L	P	L+P		L	P	L+P
LINGKUNGAN I																								
1	ALAMSYAH	KETUA RT.001	20	15	35	15	10	25	20	21	41	25	20	45	35	30	65	55	46	101	30	52	82	394
2	HANAPI	KETUA RT.002	36	50	86	37	31	68	30	52	82	30	51	81	37	50	87	80	68	148	61	52	113	665
3	ANDIKA ZAINUDIN	KETUA RT.003	15	10	25	23	20	43	27	22	49	35	30	65	25	15	40	145	155	300	65	60	125	647
4	DONNY D GUTAMA	KETUA RT.004	10	5	15	5	7	12	22	15	37	12	8	20	33	20	53	71	68	139	29	31	60	336
5	FAUZIE	KETUA RT.005	15	9	24	8	9	17	24	21	45	12	11	23	28	22	50	90	87	177	33	28	61	397
6	FIRMAN	KETUA RT.006	16	15	31	9	10	19	20	28	48	15	12	27	29	42	71	93	87	180	12	23	35	411
7	EFENDI	KETUA RT.007	8	7	15	5	10	15	20	22	42	16	10	26	28	21	49	91	82	173	32	34	66	386
8	BUDI WIJAYA	KETUA RT.008	10	12	22	12	10	22	18	12	30	14	8	22	17	16	33	35	34	69	15	9	24	222
9	HERI SUHERMAN	KETUA RT.009	10	9	19	12	7	19	19	19	38	16	26	42	30	21	51	70	67	137	22	26	48	354
10	NURI INDRAMATI	KETUA RT.010	7	6	13	5	5	10	22	8	30	11	4	15	20	15	35	54	45	99	19	25	44	246
11	MARTINAH	KETUA RT.011	8	10	18	4	5	9	15	14	29	23	4	27	30	11	41	59	58	117	15	27	42	283
12	SUJOKO	KETUA RT.012	10	6	16	21	17	38	23	19	42	28	17	45	34	20	54	97	84	181	49	58	107	483
13	SUPRIYANTO	KETUA RT.013	15	19	34	9	16	25	13	12	25	14	12	26	104	90	194	128	140	268	133	135	268	840
	JUMLAH		180	173	353	165	157	322	273	265	538	251	213	464	450	373	823	1068	1021	2089	515	560	1075	5664
LINGKUNGAN II																								
14	CAHYO IMAM SANTOSO	KETUA RT.001	5	5	10	3	8	11	9	12	21	13	17	30	52	53	105	87	89	176	36	27	63	416
15	SUHAIKI	KETUA RT.002	25	40	65	27	33	60	23	27	50	34	36	70	32	35	67	60	60	120	26	31	57	489
16	TRI RAHAYU	KETUA RT.003	10		10	10	20	30		0	15	18	33	10	20	30	30	50	80	40	50	90	273	
17	AHMAD MISRI	KETUA RT.004	18	8	26	15	7	22	19	20	39	10	13	23	30	27	57	78	82	160	45	38	83	410
18	KHOIRUL ANWAR	KETUA RT.005	10	2	12	10	8	18	8	8	16	11	7	18	20	11	31	39	40	79	16	21	37	211
	JUMLAH		68	55	123	65	76	141	59	67	126	83	91	174	144	146	290	294	321	615	163	167	330	1799
	TOTAL KESELURAHAN		248	228	476	230	233	463	332	332	664	334	304	638	594	519	1113	1362	1342	2704	678	727	1405	7463

4. Jumlah Penduduk Menurut Tingkat Pendidikan		
1. Tidak / Belum Sekolah	: 588	Jiwa
2. Taman Kanak - Kanak	: 349	Jiwa
3. S D	: 1.123	Jiwa
4. S M P	: 1.209	Jiwa
5. S M A	: 2.877	Jiwa
6. Sarjana Muda	: 295	Jiwa
7. Sarjana	: 1.022	Jiwa
8. Buta Huruf	: <u>0</u>	Jiwa
	: 7.463	Jiwa

Dengan data terlampir.

5. Jumlah Penduduk Menurut Tingkat Pencapaian		
1. P N S	: 297	Orang
2. T N I / POLRI	: 49	Orang
3. Dagang	: 696	Orang
4. Tani	: 11	Orang
5. Tukang	: 158	Orang
6. Buruh Harian Lepas	: 1.566	Orang
7. Pensiunan	: 237	Orang
8. Lain – Lain	: <u>4.449</u>	Orang
	: 7.463	Orang

Dengan data terlampir.

DATA PENDUDUK MENURUT PEKERJAAN DAN JENIS KELAMIN																											
PROVINSI	: LAMPUNG																										
KOTA	: BANDAR LAMPUNG																										
KECAMATAN	: KEDAMAIAN																										
KELURAHAN	: KEDAMAIAN																										
NO	NAMA	ETUA RT / L	PEKERJAAN																					KET			
			P N S			TNI / POLRI			DAGANG			TANI			TUKANG			BURUH			PENSUNAN				LAIN - LAIN		
			L	P	L+P	L	P	L+P	L	P	L+P	L	P	L+P	L	P	L+P	L	P	L+P	L	P	L+P		L	P	L+P
LINGKUNGAN I																											
1	ALAMSYAH	KETUA RT. 001	15	4	19	4	1	5	15	25	40			0	2	2	70	46	116	10	5	15	129	143	272	469	
2	HANAPI	KETUA RT. 002	9	10	19	5		5	20	12	32			0	4	4	230	206	436	10	4	14	105	110	215	725	
3	ANDIKA ZAINUDIN	KETUA RT. 003	20	23	43	2		2	17	20	37			0	9	9	30		30	24	11	35	253	256	509	665	
4	DONNY D GUTAMA	KETUA RT. 004	5	9	14	2		2	10	2	12	3	1	4		0	20	1	21	10	3	13	132	131	263	329	
5	FAUZIE	KETUA RT. 005	11	12	23	5	1	6	27	29	56			0	8	8	38	12	50	10	4	14	93	122	215	372	
6	FIRMAN	KETUA RT. 006	5	3	8	2		2	10	4	14	4	2	6	16	16	80	65	145	8	1	9	79	142	221	421	
7	EFENDI	KETUA RT. 007	11	16	27	2		2	12	3	15			0	2	2	15	9	24	10		10	127	147	274	354	
8	BUDI WUJAYA	KETUA RT. 008	15	15	30	2		2	15	10	25	1		1	20	20	26	20	46	5	2	7	38	49	87	218	
9	HERI SUHERMAN	KETUA RT. 009	4	9	13	3		3	19	23	42			0	5	5	84	40	124	7	4	11	47	133	180	378	
10	NURI INDRAMATI	KETUA RT. 010	1	2	3	2		2	36	15	51			0	10	10	41	40	81	5	2	7	38	57	95	249	
11	MARTINAH	KETUA RT. 011	4	3	7	3		3	10	5	15			0	10	10	30	15	45	5	9	14	95	114	209	303	
12	SUJOKO	KETUA RT. 012	14	12	26	2		2	3	2	5			0	20	20	86	40	126	6	4	10	129	203	332	521	
13	SUPRIYANTO	KETUA RT. 013	3	5	8	2		2	155	50	205			0	20	20	35	15	50	5	2	7	180	362	542	834	
JUMLAH			117	123	240	36	2	38	349	200	549	8	3	11	126	0	126	785	509	1294	115	51	166	1445	1969	3414	5838
LINGKUNGAN II																											
14	CAHYO IMAM SANTOSO	KETUA RT. 001	7	4	11	1		1	12	7	19			0	3	3	21	10	31	7	3	10	150	208	358	433	
15	SUHAIKI	KETUA RT. 002	17	16	33	1		1	40	43	83			0	29	29	59	20	79	26	14	40	60	192	252	517	
16	TRI RAHAYU	KETUA RT. 003	2	2	4	3		3			0			0		0	50	20	70	5		5			0	82	
17	AHMAD MISRI	KETUA RT. 004	4	5	9	3		3	24	7	31			0		0	24	5	29	8	5	13	144	175	319	404	
18	KHOIRUL ANWAR	KETUA RT. 005			0	3		3	5	9	14			0		0	40	23	63	1	2	3	48	58	106	189	
JUMLAH			30	27	57	11	0	11	81	66	147	0	0	0	32	0	32	194	78	272	47	24	71	402	633	1035	1625
TOTAL KESELURAHAN			147	150	297	47	2	49	430	266	696	8	3	11	158	0	158	979	587	1566	162	75	237	1847	2602	4449	7463

6. SARANA DAN PRASARAN

A. Sarana Kantor Kelurahan

Jumlah Kantor Kelurahan = 1 Buah

No	Nama Kantor	Alamat
1	Kantor Kelurahan Kedamaian	JL. Hi. Abdul Roni – Kedamaian

B. Sarana Tempat Ibadah

- Jumlah Masjid = 7 Buah

No	Nama Masjid	Alamat
----	-------------	--------

1	Masjid Jami Al – Ishlah	JL. Putri Balau No.14
2	Masjid Al - Muhajirin	JL. P. Kelagian Sukadamai
3	Masjid Al - Hidayah	JL. P. Antasari
4	Masjid Al – Ihsan	JL. Mekar Sari
5	Masjid Jami Darul Hikmah	JL. P. Antasari Gg. Langgar V
6	Masjid Ukhuwatul Islamiyyah	JL. P. Antasari Gg. Mulya Jaya
7	Masjid Izzatul Islam	JL. Putri Balau

- Jumlah Mushola = 7 Buah

No	Nama Musholla	Alamat
1	Musholla Al Karim Muttawabin	JL. P. Antasari Gg. Sadar RT. 005 LK. II
2	Musholla Darud Taqwa	JL. P. Antasari RT. 005 LK. II
3	Musholla Nur Asiyah	JL. Hi. Abdul Hamid RT. 004 LK. I
4	Musholla Miftahul Jannah	JL. St. Selamat RT. 006 LK. I
5	Musholla Al Mukmin	JL. P. Antasari Gg. Mulya Agung RT. 010 LK. I
6	Musholla Hidayatul Hoirot	JL. Putri Balau Pulo RT. 002 LK. I
7	Musholla Al Iman	JL. P. Niti Adat RT. 005 LK. I

- Jumlah Gereja = 1 Buah

No	Nama Gereja	Alamat
1	Gereja JKI Kemulian Allah	Perumahan Kedamaian Indah RT. 013 LK. I

C. Sarana Tempat Pendidikan

- Jumlah PAUD = 3 Buah

No	Nama PAUD	Alamat
1	PAUD AD DZAKIYAH	JL. P. BACAN MEKARSARI
2	PAUD PENYEJUK HATI	JL. PUTRI BALAU
3	PAUD ARMINA PRATAMA	JL. P. ANTASARI

- Jumlah TK = 5 Buah

No	Nama TK	Alamat
1	TK PRATAMA I	JL. P. ANTASARI
2	TK AD DZAKIYAH	JL. P. BACAN MEKARSARI
3	TK BAKTI AR RUSDAH	JL. P. NITI ADAT
4	TK BUNG TOMO	JL. P. ANTASARI GG. SADAR
5	TK MANGGOPOH	JL. PUTRI BALAU

- Jumlah SD/Sederajat = 1 Buah

No	Nama SD - MI	Alamat
1	MI AL – JAUHAR	JL. P. ANTASARI GG. MULYA JAYA

- Jumlah SMP/Sederajat = 0 Buah

- Jumlah SMA/Sederajat = 0 Buah

a. Sarana Tempat Olahraga

- Jumlah Lapangan Sepakbola = 0 Buah
- Jumlah Lapangan Futsal = 0 Buah
- Jumlah Lapangan Volly = 1 Buah

No	Nama Lapangan	Alamat
1	Lapangan Volly	JL. P. Antasari Gg. Mulya Jaya RT. 009 LK. I

- Jumlah Lapangan Bulu Tangkis = 1 Buah

No	Nama Lapangan	Alamat
1	PB. Galang Badminton	JL. P. Antasari Gg. Langgar 4 RT. 008 LK. I

- Jumlah Lapangan Basket = 0 Buah

b. Pajak Bumi dan Bangunan (PBB)

REALISASI PENERIMAAN PAJAK BUMI DAN BANGUNAN (PBB)

KELURAHAN KEDAMAIAAN KECAMATAN KEDAMAIAAN

PERIODE 2021 - 2025

NO	TAHUN	TARGET		REALISASI		PERSENTASE	
		SPPT	RUPIAH	SPT	RUPIAH	SPPT	PERSEN %
1	2021	12.351	2.691.731.708	764	586.929.046	21,80%	22%
2	2022	6.537	1.486.313.112	850	617.654.687	41,56%	42%
3	2023	2.768	1.604.162.401	779	603.265.833	37,61%	38%
4	2024	2.003	1.287.053.912	718	581.586.230	45,19%	45%
5	2025	2.003	1.263.760.666				

7. SUMBER DAYA KELURAHAN

Kelurahan Kedamaian mempunyai potensi yang beragam sesuai dengan kondisi wilayah masing – masing. Secara ringkas dapat dilihat pada table berikut :

NO	RT / LK	WILAYAH	KETERANGAN
----	---------	---------	------------

1.	001, 002, dan 006 LK. 1	KEDAMAIAN (JL. PUTRI BALAU dan SUTAN SELAMAT)	WILAYAH CAGAR ADAT BUDAYA LAMPUNG
2.	011 dan 012	KEDAMAIAN (JL. PULAU KELAGIAN)	SENTRA INDSUTRI TAHU, BAPKAO, dan OVEN
3.	001, 002, 003, 004, dan 005 LK. 2	KEDAMAIAN (JL. PANGERAN ANTASARI)	SENTRA UMKM MAKANAN

Dari table diatas dapat dilihat bahwa potensi yang ada diwilayah Kelurahan Kedamaian sangat beraneka ragam mulai dari lingkungan, indsutri rumah tangga, seni budaya, dan UMKM.

Hal tersebut dapat berjalan dengan baik tentunya karena ada dukungan sumber daya manusia (SDM) yang cukup handal baik dari para Tokoh Masyarakat serta warga masyarakat, seperti Ketua RT, Kepala Lingkungan LPMK, PKK, Karang Taruna, Muli Mekhanai Kedamaian (MMK), dan lain sebagainya.

Kelembagaan masyarakat yang ada diwilayah Kelurahan Kedamaian dapat dilihat pada table berikut :

NO	KELEMBAGAAN	KONDISI
1.	PKK	AKTIF
2.	LPM	AKTIF

3.	KARANG TARUNA	AKTIF
4.	POSKESKEL	AKTIF
5.	KADER POSYANDU	AKTIF
6.	KADER SAPA	AKTIF
7.	KADER BKB	AKTIF
8.	KADER TIM KELUARGA RAMAH PEREMPUAN DAN PEDULI ANAK KELURAHAN	AKTIF
9.	PATBM	AKTIF
10.	KADER STBM	AKTIF
11.	LINMAS	AKTIF
12.	MULI MEKHANAI KEDAMAIAN	AKTIF
13.	MPAL	AKTIF

Dengan aktifnya seluruh kelembagaan masyarakat yang ada tersebut merupakan kontribusi yang positif untuk pembangunan wilayah Kelurahan Kedamaian yang mana dukungan dari sumber daya manusia yaitu para tokoh masyarakat, pemuda / ketua kelembagaan yang berperan aktif dalam kegiatan masyarakat.

Kondisi sumber daya manusia dari masyarakat yang sedemikian banyak dan aktif, didukung SDM yang ada di Kantor Kelurahan Kedamaian (Perangkat Kelurahan), sehingga diharapkan mampu mendukung kelancaran pelaksanaan program kegiatan.